

Von der Gemeindeversammlung festgesetzt am _____ Langnau am Albis, den _____

Namens der Gemeindeversammlung _____

Der Präsident _____ Der Schreiber _____

Von der Baudirektion des Kantons Zürich genehmigt am _____

Für die Baudirektion _____

BDV-Nr. _____

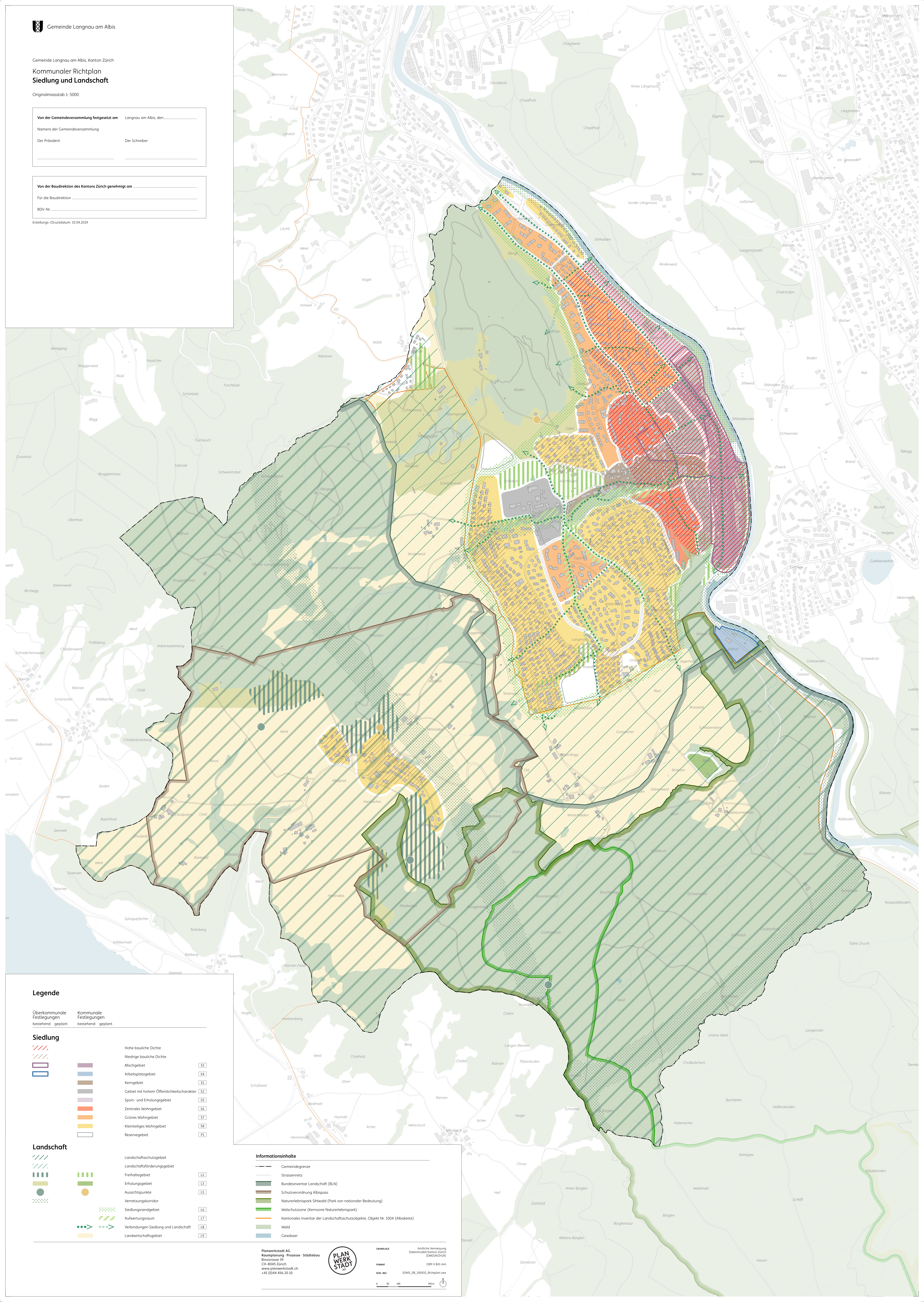

Legende

Überkommene Festlegungen bestehend	geplant	Kommunale Festlegungen bestehend	geplant

Siedlung	
	Hohe bauliche Dichte
	Niedrige bauliche Dichte
	Mischgebiet
	Arbeitsplatzgebiet
	Kerngebiet
	Gebiet mit hohem Öffentlichkeitscharakter
	Sport- und Erholungsgebiet
	Zentrales Wohngebiet
	Grünes Wohngebiet
	Kleinteiliges Wohngebiet
	Reservegebiet

Landschaft	
	Landschaftsschutzgebiet
	Landschaftsförderungsgebiet
	Freihaltegebiet
	Erholungsgebiet
	Aussichtspunkte
	Vernetzungskorridor
	Siedlungsrandgebiet
	Aufwertungsraum
	Verbindungen Siedlung und Landschaft
	Landschaftsgebiet

Informationsinhalte

	Gemeindegrenze
	Strossennetz
	Bundesinventar Landschaft (BLN)
	Schutzverordnung Albispass
	Naturelebenspark Sihwald (Park von nationaler Bedeutung)
	Waldschutzzone (Kernzone Naturelebenspark)
	Kantonales Inventar der Landschaftsschutzobjekte, Objekt Nr. 1004 (Albikette)
	Wald
	Gewässer

PlanwerkStadt AG
Raumplanung · Prozesse · Städtebau
Binzstrasse 39
CH-8045 Zürich
www.planwerkstadt.ch
+41 (0)44 456 20 10

GRUNDLAGE: Amtliche Vermessung
Datenmodell Kanton Zürich
(DM2014/2024)

FORMAT: 1189 x 841 mm

DOI-REF: 10445_08_240410_Richtplan_vxx

0 50 100 200 m