

Kommunaler Richtplan
Landschaft

Originalmasstab 1: 5000

Von der Gemeindeversammlung festgesetzt am Langnau am Albis, den.....

Namens der Gemeindeversammlung

Der Präsident Der Schreiber

Von der Baudirektion des Kantons Zürich genehmigt am

Für die Baudirektion

BDV-Nr.

Erstellungs-/Druckdatum 10.04.2024

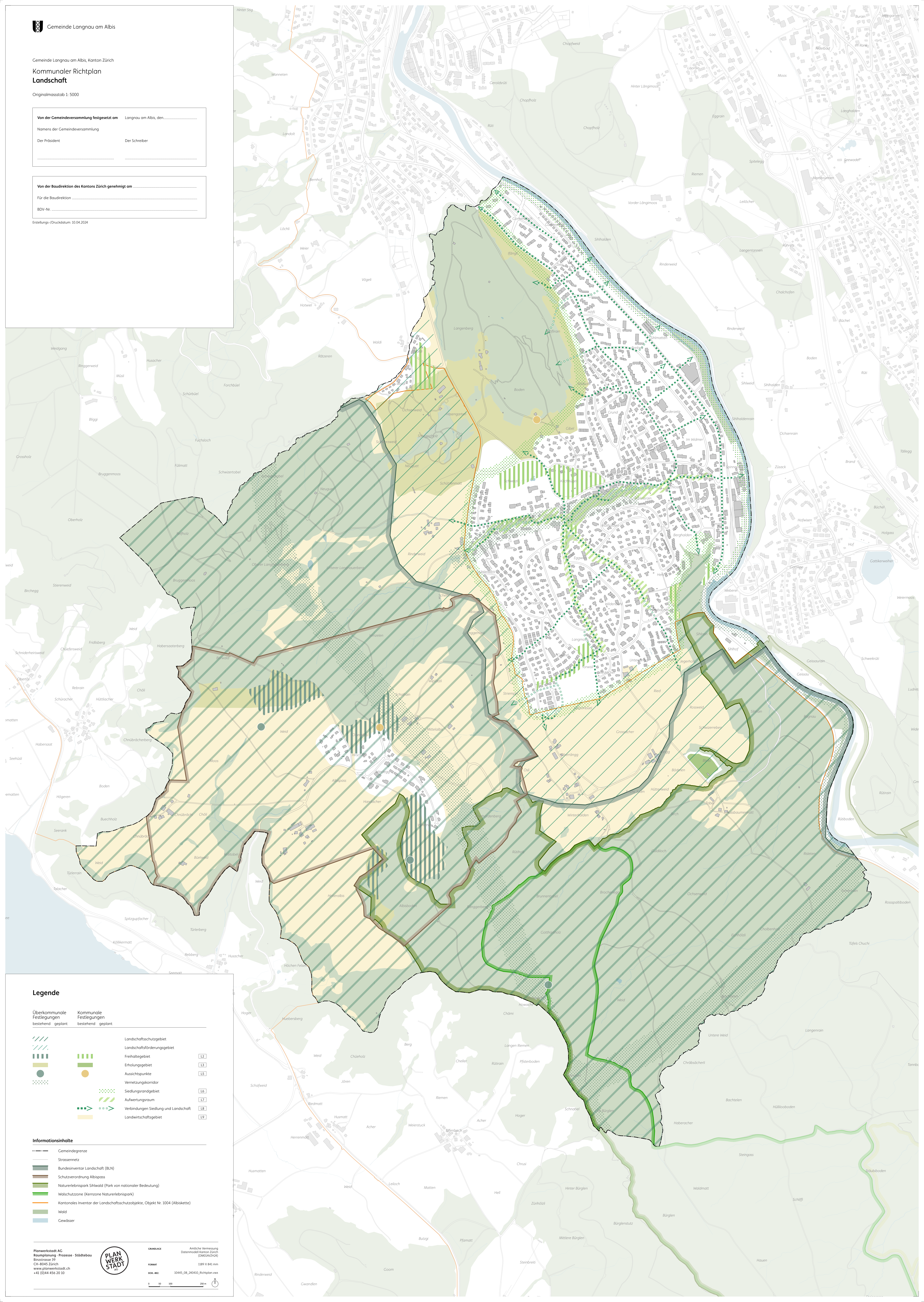

Legende

- | | | | | |
|---|---------|----------------------------------|---------|--------------------------------------|
| Übergemeintliche Festlegungen bestehend | geplant | Kommunale Festlegungen bestehend | geplant | |
| | | | | Landschaftsschutzgebiet |
| | | | | Landschaftsförderungsgebiet |
| | | | | Freizeitgebiet |
| | | | | Erhaltungsgebiet |
| | | | | Aussichtspunkte |
| | | | | Vernetzungskorridor |
| | | | | Siedlungsrandgebiet |
| | | | | Aufwertungsraum |
| | | | | Verbindungen Siedlung und Landschaft |
| | | | | Landschaftsgebiet |

Informationsinhalte

- Gemeindegrenze
- Strassennetz
- Bundesinventar Landschaft (BLN)
- Schutzverordnung Albispark
- Naturerlebnispark Sihwald (Park von nationaler Bedeutung)
- Walschutzzone (Kernzone Naturerlebnispark)
- Kantonales Inventar der Landschaftsschutzobjekte, Objekt Nr. 1004 (Albikette)
- Wald
- Gewässer