

SÜDOSTFASSADE

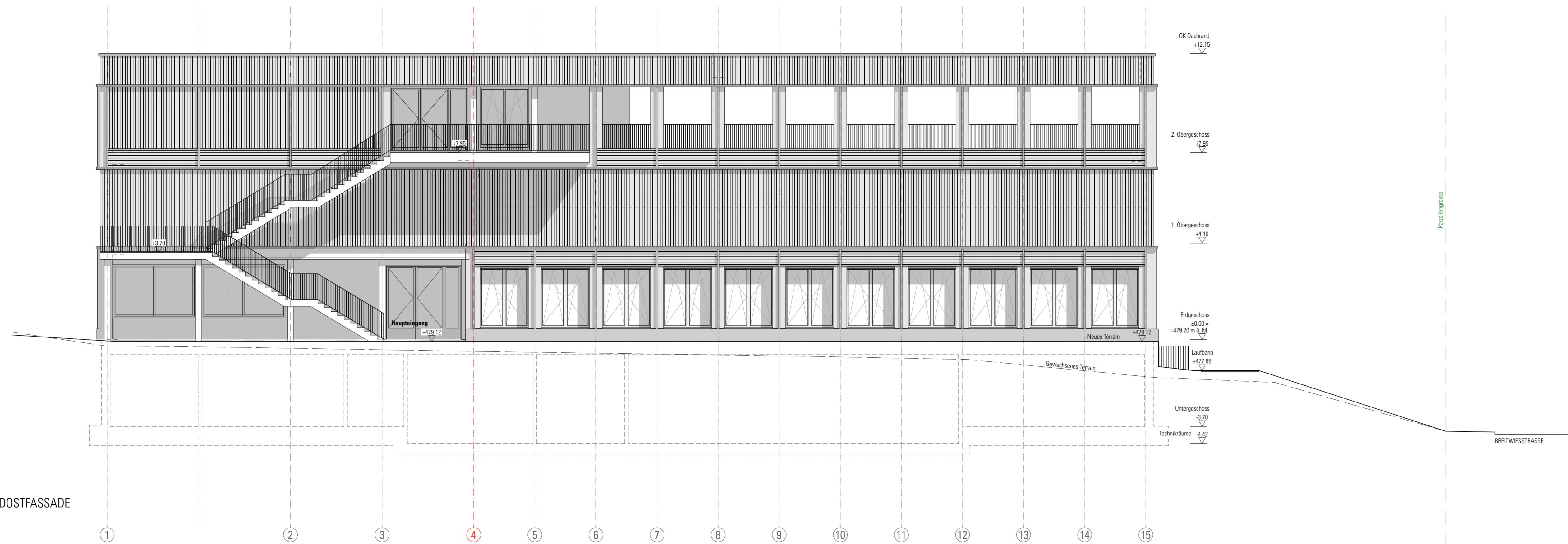

NORDWESTFASSADE

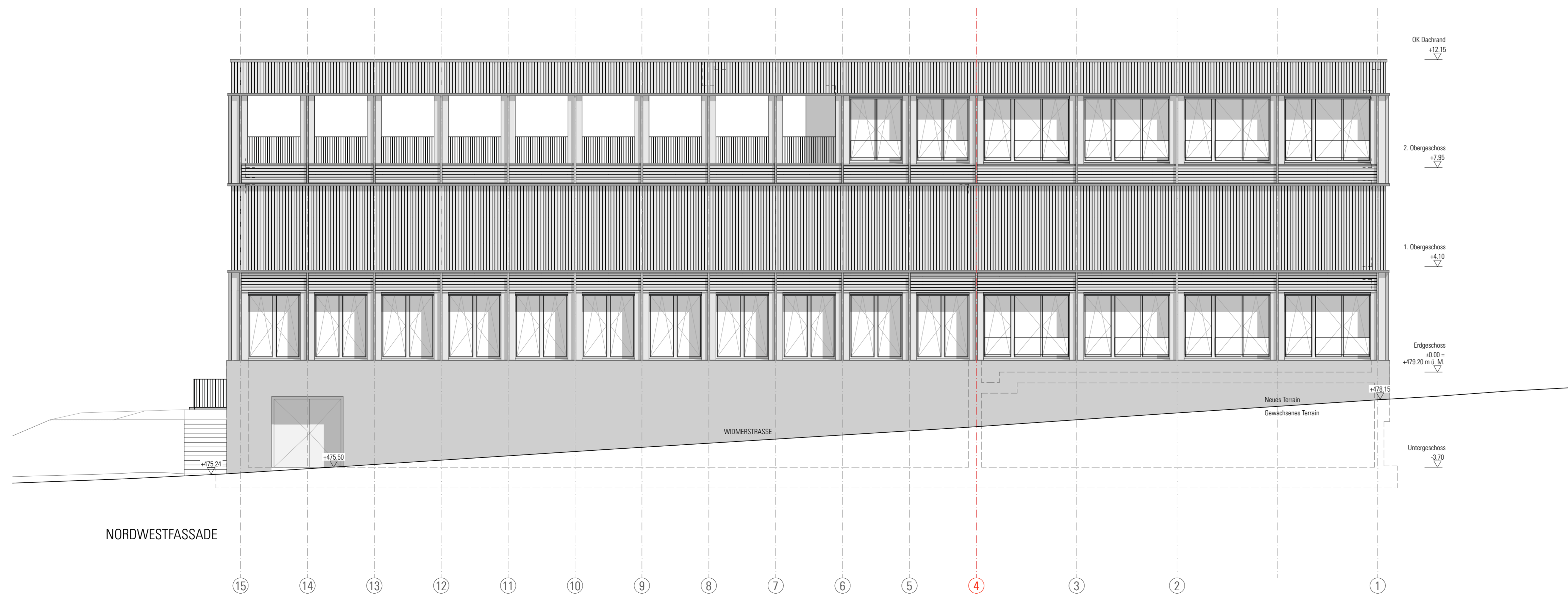

Bauherrschaft:	Gemeinde Langnau am Albis, Abteilung Liegenschaften Neue Dorfstrasse 14, 8135 Langnau am Albis	Tel. +41 44 713 55 40 #Auftraggeber:in Fax
Generalplaner / Gesamtleitung:	Luca Selva Architekten AG Viaduktstrasse 12-14, CH-4051 Basel	Tel. +41 61 280 78 00 Fax. +41 61 280 78 01
Architekt:	Luca Selva Architekten AG Viaduktstrasse 12-14, CH-4051 Basel	Tel. +41 61 280 78 00 Fax. +41 61 280 78 01
Bauingenieur:	Ulaga Weiss AG Hulgasse 1, 4001 Basel	Tel. +41 61 260 10 51
HLKS:	Kalt+ Halbeisen Ingenieurbüro AG Aaraustrasse 69, 5200 Brugg	Tel. +41 58 255 63 63
Elektroingenieur:	enerpeak electrical engineering Schützenstrasse 3, 8400 Winterthur	Tel. +41 58 477 89 80
Bauphysik:	Ehram Bauphysik AG Oberemattstrasse 35, 4133 Pratteln	Tel. +41 61 511 47 01
Landschaftsarchitekt:	Neuland ArchitekturLandschaft GmbH Buckhauerstrasse 34, 8048 Zürich	Tel. +41 43 322 07 03
Brandschutzplanung:	Brandschutzwerkstatt GmbH St. Gallerstrasse 15, 9400 Rorschach	Tel. +41 77 493 84 22

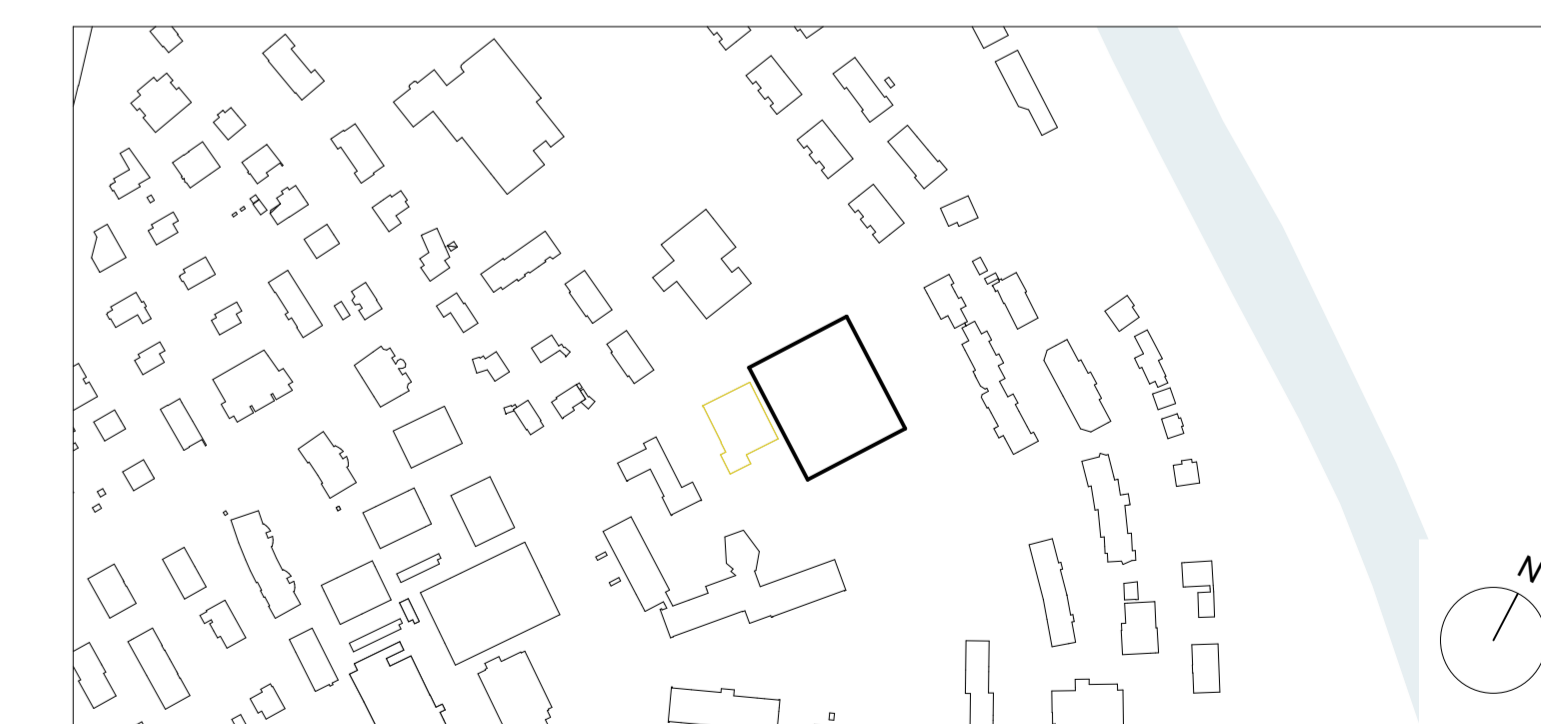

47°17'24.1807"N 8°32'27.3884"E  
± 0.00 = 479.20

UNTERLAGEN URNENABSTIMMUNG

1-333 AUL | Neubau Dreifach-Turnhalle mit Tagesstrukturen und Aussensportanlagen  
Widmerstrasse 4, 8135 Langnau am Albis

Suedost-\_und\_Norwestfassade | 1:100 | Plannummer | Index: AUL\_A\_34\_ANS\_211\_SO\_NW\_100\_C01 | C01

Architektenplan | Plangrösse: 1'051.0 x 594.0 cm  
Datum | Gezeichnet: 11.06.2024 | kt  
Revidiert | Gezeichnet: - | -