

SCHNITT A-A

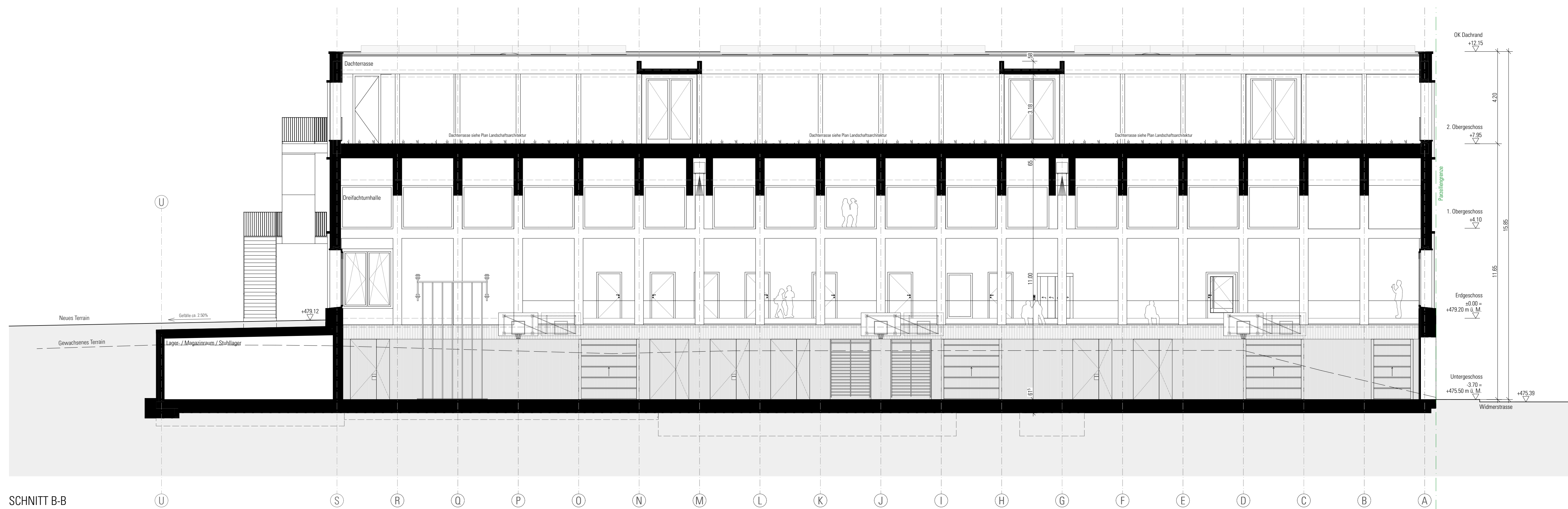

SCHNITT B-B

Bauherrschaft:	Gemeinde Langnau am Albis, Abteilung Liegenschaften Neue Dorfstrasse 14, 8135 Langnau am Albis	Tel. +41 44 713 55 40 #Auftraggeber:in Fax
Generalplaner / Gesamtleitung:	Luca Selva Architekten AG Viaduktstrasse 12-14, CH-4051 Basel	Tel. +41 61 280 78 00 Fax. +41 61 280 78 01
Architekt:	Luca Selva Architekten AG Viaduktstrasse 12-14, CH-4051 Basel	Tel. +41 61 280 78 00 Fax. +41 61 280 78 01
Bauingenieur:	Ulaga Weiss AG Hutgasse 1, 4001 Basel	Tel. +41 61 260 10 51
HLKS:	Kalt+ Halbesen Ingenieurbüro AG Aaraustrasse 69, 5200 Brugg	Tel. +41 58 255 63 63
Elektroingenieur:	enerpeak electrical engineering Schützenstrasse 3, 8400 Winterthur	Tel. +41 58 477 89 80
Bauphysik:	Ehrsam Bauphysik AG Obermattstrasse 35, 4133 Pratteln	Tel. +41 61 511 47 01
Landschaftsarchitekt:	Neuland ArchitekturLandschaft GmbH Buckhauserstrasse 34, 8048 Zürich	Tel. +41 43 322 07 03
Brandschutzplanung:	Brandschutzwerkstatt GmbH St. Gallerstrasse 15, 9400 Rorschach	Tel. +41 77 493 84 22

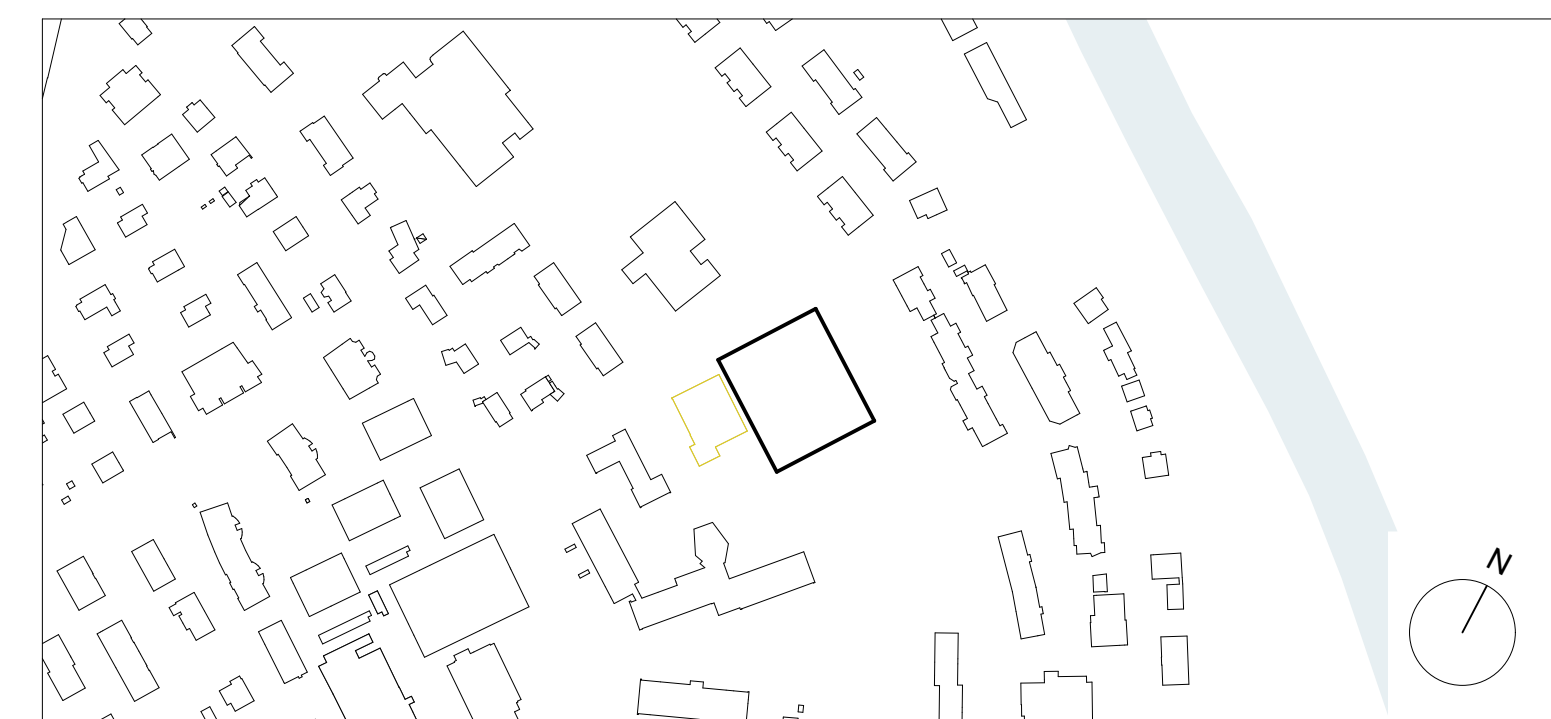

47°17'24.1807"N 8°32'27.3884"E  
± 0.00 = 479.20

UNTERLAGEN URNENABSTIMMUNG

1-333 AUL	Neubau Dreifach-Turnhalle mit Tagesstrukturen und Aussensportanlagen Widmerstrasse 4, 8135 Langnau am Albis
-----------	--

Schnitte_A-A_B-B	1:100	Plannummer   Index: AUL_A_34_SCH_200_AA_BB_100_C01 C01
Architektenplan		Plangrösse: 1'051.0 x 594.0 cm Datum   Gezeichnet: 11.06.2024   kt Revidiert   Gezeichnet: -   -