

Von der Gemeindeversammlung festgesetzt am Langnau am Albis, den _____
 Namens der Gemeindeversammlung _____
 Der Präsident _____ Der Schreiber _____

Von der Baudirektion des Kantons Zürich genehmigt am _____
 Für die Baudirektion _____
 BDV-Nr. _____

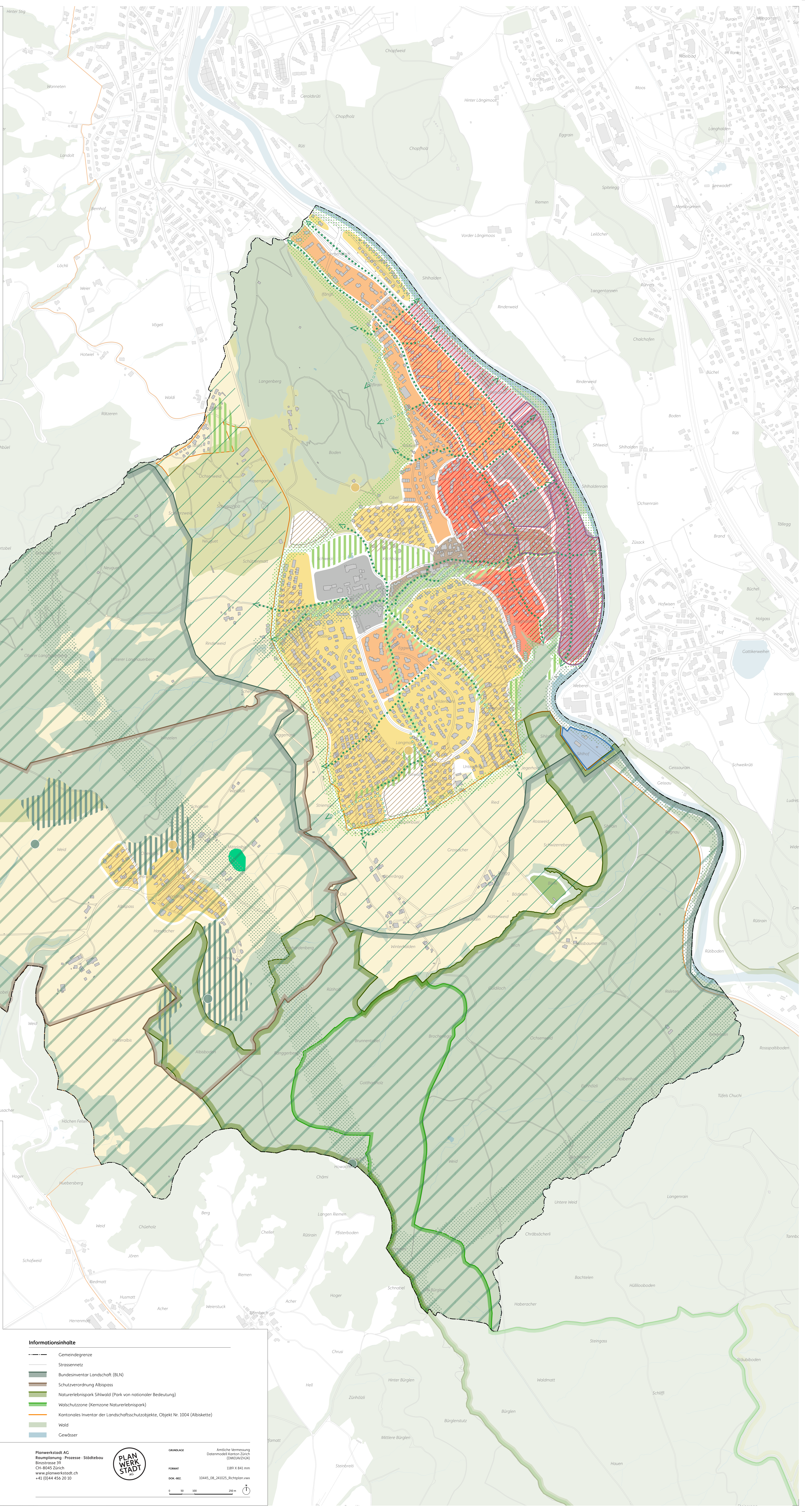

Legende

Überkommunale Festlegungen bestehend geplant
 Kommunale Festlegungen bestehend geplant

Siedlung

- Hohe bauliche Dichte
- Niedrige bauliche Dichte
- Milchgebiet
- Arbeitsplatzgebiet
- Kerngebiet
- Gebiet mit hohem Öffentlichkeitscharakter
- Sport- und Erholungsgebiet
- Zentrales Wohngebiet
- Grünes Wohngebiet
- Kleinteiliges Wohngebiet
- Reservegebiet

Landschaft

- Landschaftsschutzgebiet
- Landschaftsförderungsgebiet
- Freihaltgebiet
- Erholungsgebiet
- Aussichtspunkte
- Naturschutzgebiet (in Gewässern)
- Vernetzungskorridor
- Siedlungsrandgebiet
- Aufwertungsraum
- Verbindungen Siedlung und Landschaft
- Landschaftsgebiet

Informationsinhalte

- Gemeindegrenze
- Strassennetz
- Bundesinventar Landschaft (BLN)
- Schutzverordnung Albispass
- Naturerlebnispark Sihwald (Park von nationaler Bedeutung)
- Walschutzzone (Kernzone Naturerlebnispark)
- Kantonales Inventar der Landschaftsschutzobjekte, Objekt Nr. 1004 (Albikette)
- Wald
- Gewässer

Planwerkstadt AG
 Raumplanung - Prozesse - Städtebau
 Binzstrasse 39
 CH-8045 Zürich
 www.planwerkstadt.ch
 +41 (0)44 456 20 10



GRUNDLAGE: Amtliche Vermessung
 Datenmodell Kanton Zürich
 (DM2014Z04)
 FORMAT: 1189 X 841 mm
 DOK.-NR.: 10445_08_24025_Richtplan_vv
 +41 (0)44 456 20 10

