

### Kommunaler Richtplan Siedlung

Originalmassstab 1: 5000

Von der Gemeindeversammlung festgesetzt am Langnau am Albis, den.....  
Namens der Gemeindeversammlung  
Der Präsident ..... Der Schreiber .....

Von der Baudirektion des Kantons Zürich genehmigt am .....

Für die Baudirektion .....  
BDV-Nr. ....

Erstellungs-/Druckdatum: 25.10.2024

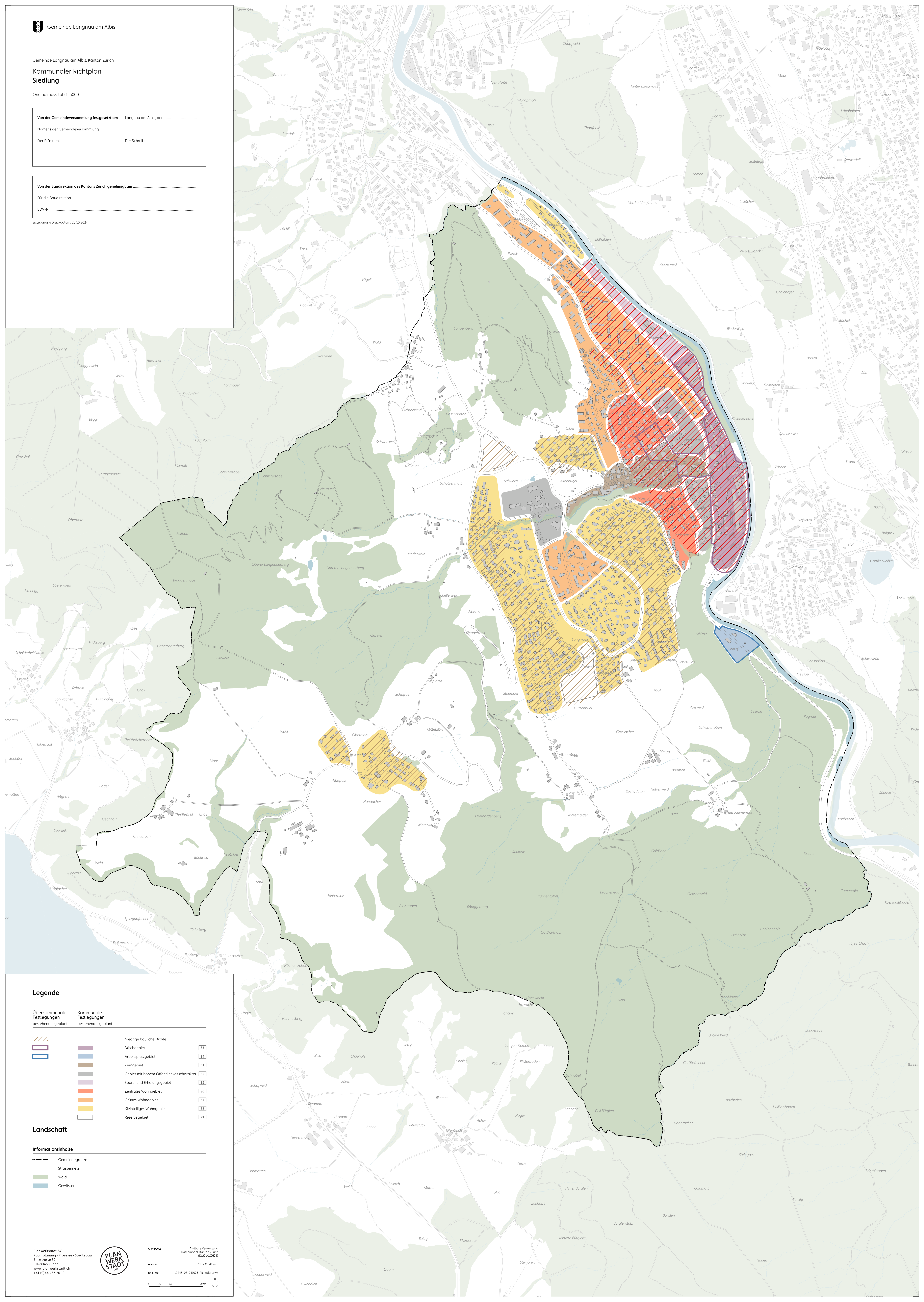

### Legende

Überkommene Festlegungen bestehend / geplant	Kommunale Festlegungen bestehend / geplant	Code
	Niedrige bauliche Dichte	S3
	Mischgebiet	S4
	Arbeitsplatzgebiet	S1
	Kerngebiet	S2
	Gebiet mit hohem Öffentlichkeitscharakter	S5
	Sport- und Erholungsgebiet	S6
	Zentrales Wohngebiet	S7
	Grünes Wohngebiet	S8
	Kleinzeliges Wohngebiet	S9
	Reservegebiet	P1

### Landschaft

Informationsinhalte	
	Gemeindegrenze
	Strassennetz
	Wald
	Gewässer

