

Kommunaler Richtplan Landschaft

Originalmassstab 1: 5000

Von der Gemeindeversammlung festgesetzt am Langnau am Albis, den.....
Namens der Gemeindeversammlung
Der Präsident Der Schreiber

Von der Baudirektion des Kantons Zürich genehmigt am.....
Für die Baudirektion.....
BDV-Nr.

Erstellungs-/Druckdatum: 25.10.2024

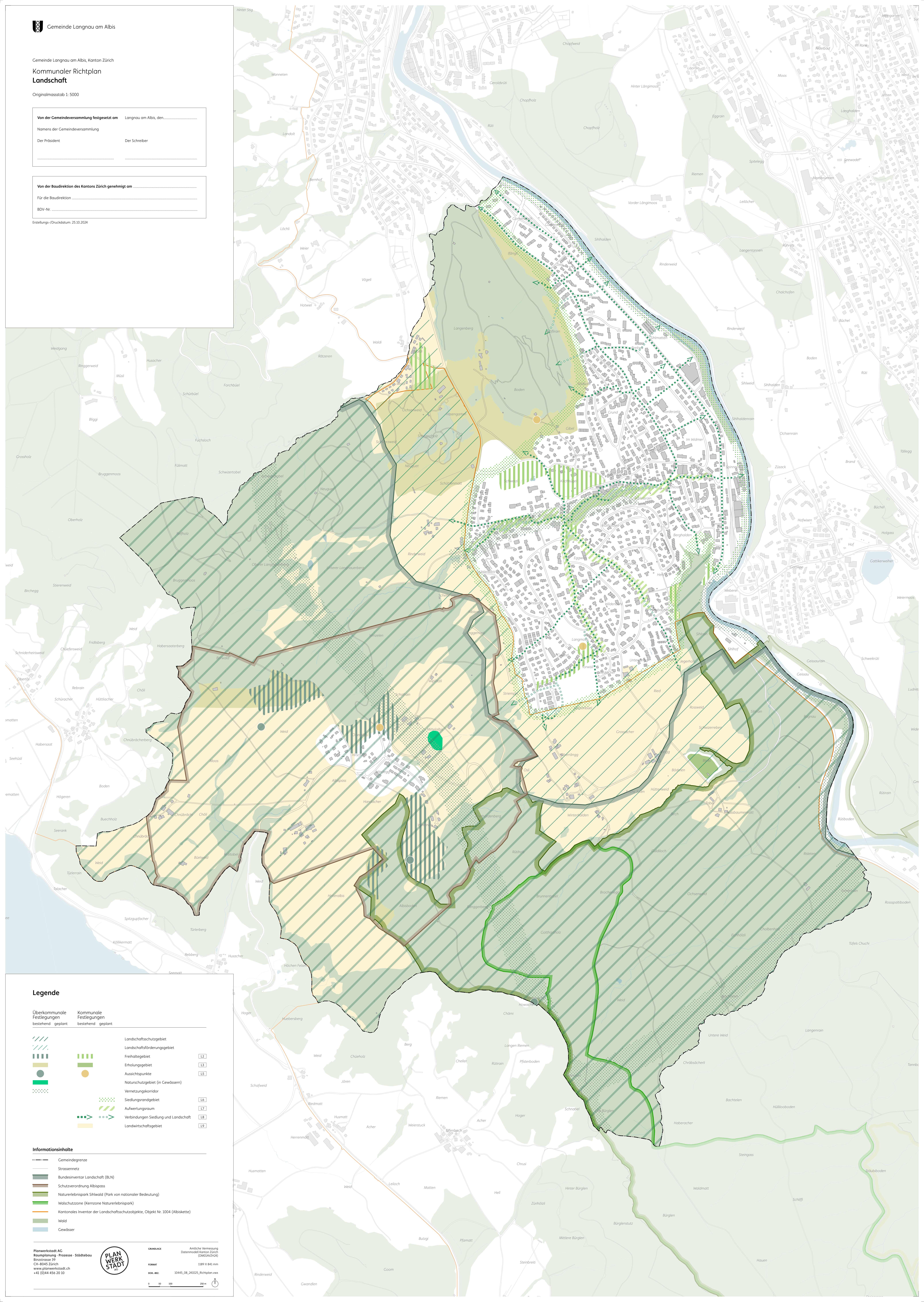

Legende

Überkommune Festlegungen bestehend	Kommunale Festlegungen bestehend	geplant	geplant
		Landschaftsschutzgebiet	L2
		Landschaftsförderungsgebiet	L3
		Freizeitgebiet	L4
		Ehralungsgebiet	L5
		Aussichtspunkte	L6
		Naturschutzgebiet (in Gewässern)	L7
		Vernetzungskorridor	L8
		Siedlungsrandgebiet	L9
		Aufwertungsraum	L10
		Verbindungen Siedlung und Landschaft	L11
		Landwirtschaftsgebiet	L12

Informationsinhalte

	Gemeindegrenze
	Strassennetz
	Bundesinventar Landschaft (BLN)
	Schutzverordnung Albispass
	Naturerlebnispark Sihlwald (Park von nationaler Bedeutung)
	Waldschutzzone (Kernzone Naturerlebnispark)
	Kantonales Inventar der Landschaftsschutzobjekte, Objekt Nr. 1004 (Albiskette)
	Wald
	Gewässer